

Boletim Epidemiológico

08/06/2020 | 09h

CORONAVÍRUS

• Dados Atuais

	Mundo	Brasil	Santa Catarina	Chapecó
Casos:	7.031.249	691.962	11.565	1.143
Óbitos:	403.112	36.499	171	05

• Situação Epidemiológica em Chapecó-SC

3.814
MONITORADOS
(desde março de 2020)

3.323
TESTADOS

1.753
DESCARTADOS
(resultado de exame negativo)

1.143
CONFIRMADOS

03
Internados em
Enfermaria

10
Internados em
UTI

05
Óbitos

486
Isolamento
Domiciliar

639
Recuperados

427
SUSPEITOS

02
Internados em
Enfermaria

02
Internados em
UTI

01
Óbitos

422
Isolamento
Domiciliar

RESIDENTES DE OUTROS MUNICÍPIOS INTERNADOS EM CHAPECÓ

- **CONFIRMADOS: 05**
 - Enfermaria: 0
 - UTI: 03
 - Óbito: 02
- **SUSPEITOS: 02**
 - Enfermaria: 01
 - UTI: 01
 - Óbito: 0

Nota: No dia 07/06/2020 não foram liberados nenhum resultado de exame de Covid-19 pelo Lacen (Laboratório Central de Saúde Pública). Por esse motivo não há alteração no número de casos confirmados e descartados.

• Casos Confirmados e Óbitos

Os dados utilizados para demonstrar a curva epidêmica e o número de novos casos por dia estão de acordo com a **data de início dos sintomas**, o que permite identificar com maior precisão o momento da infecção pelo vírus SARS-CoV-2, podendo assim melhor representar a situação da COVID-19 no município. No que se refere aos óbitos, as datas estão de acordo com a data do óbito.

1º caso confirmado – 14/03/2020 – Estamos no 86º dia do primeiro caso confirmado.

1º óbito – 17/05/2020

Curva epidêmica dos casos confirmados e evolução dos óbitos

Confirmados por data de início dos sintomas

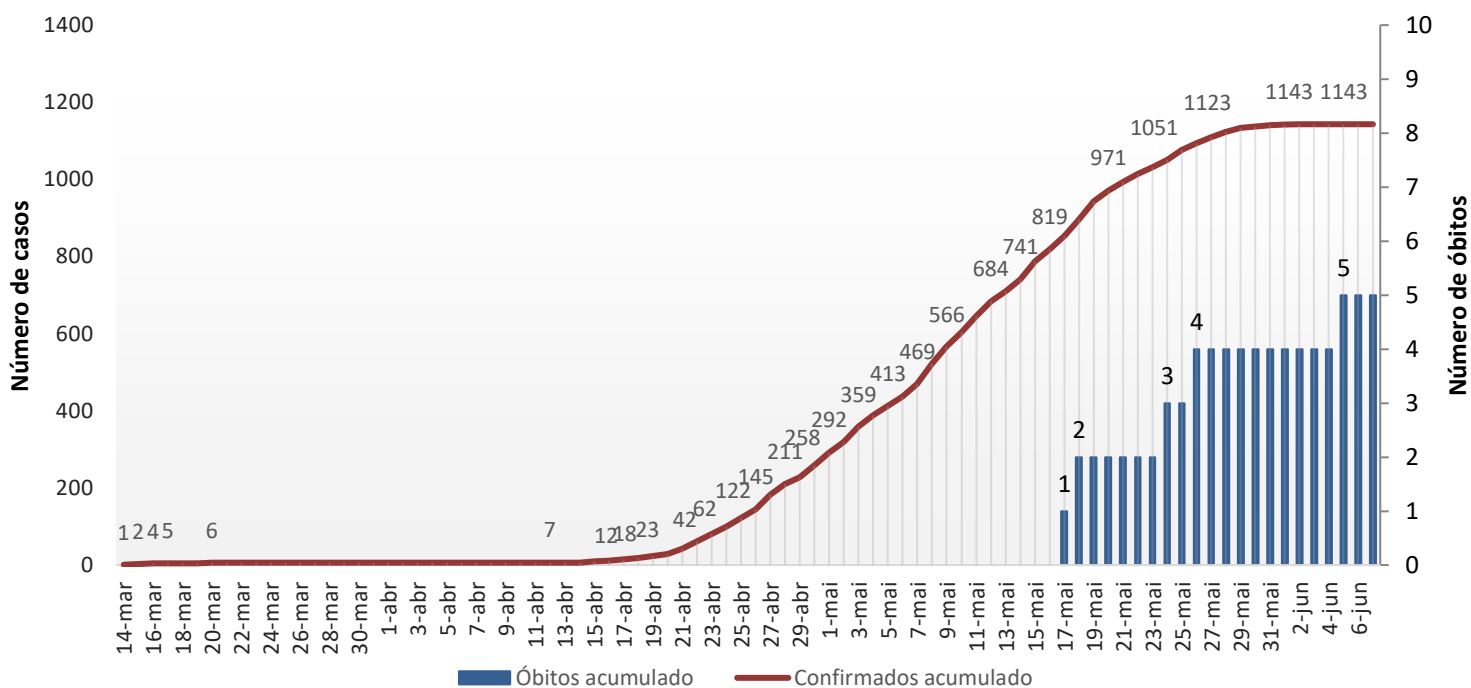

Número de novos casos confirmados e óbitos por dia

Confirmados por data de início dos sintomas

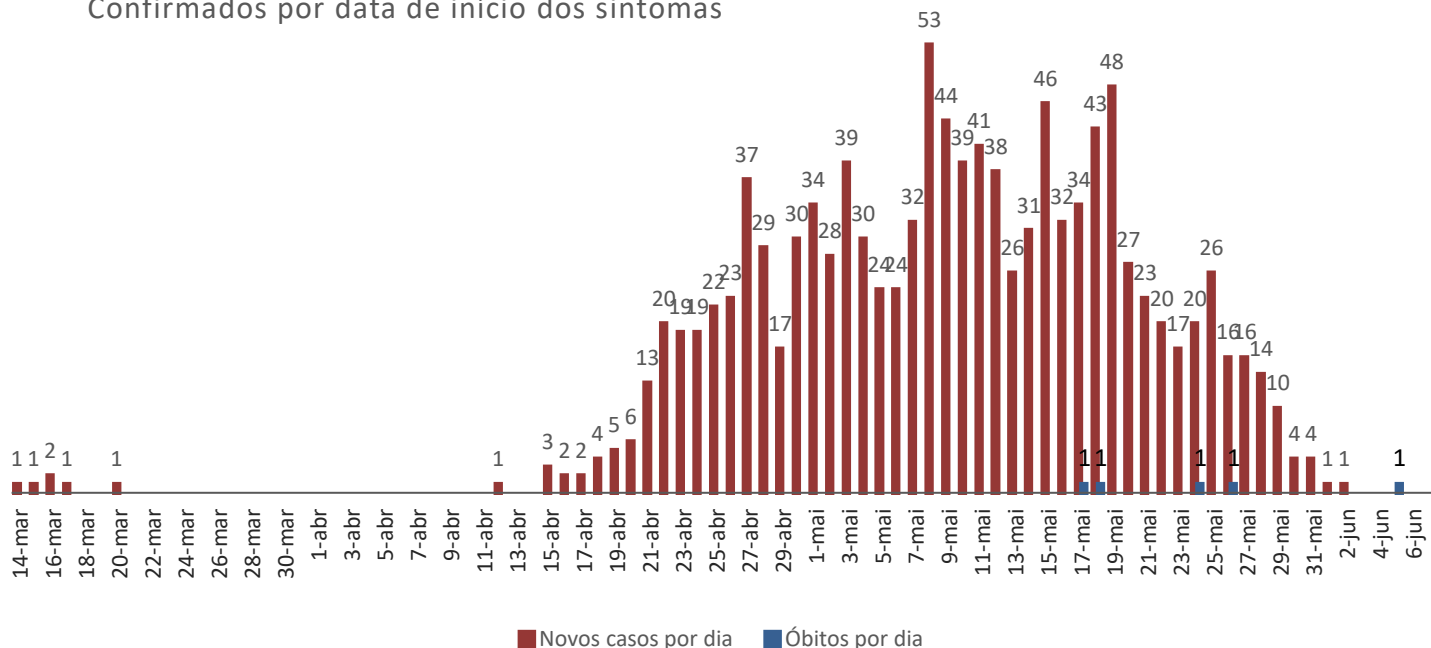

• Detalhamento dos Casos Confirmados e Óbitos

Casos por faixa etária

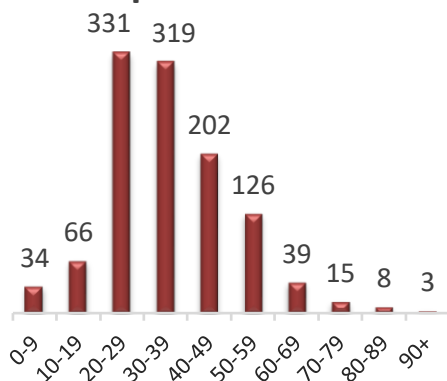

Óbitos por faixa etária

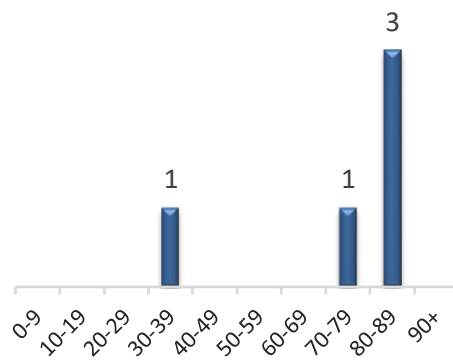

Casos por sexo

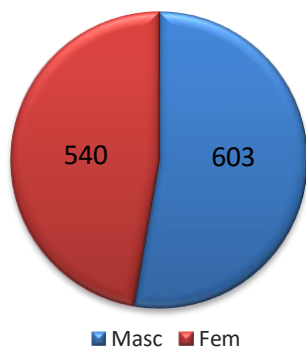

Óbitos por sexo

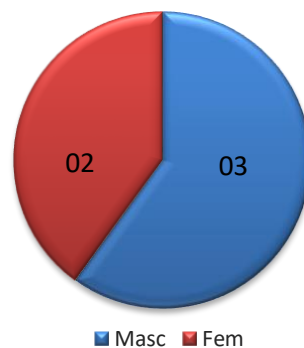

Os protocolos para definição de caso suspeito para COVID-19 e critério de coleta laboratorial foram alterados várias vezes em virtude das mudanças no cenário epidemiológico nacional. A nova Nota Técnica Conjunta nº 002/2020 – COSEMS/SUV/SPS/SES/SC – COE (atualizada em 05/05/2020) incluiu para critério de coleta de amostras as Síndromes Gripais (SG), além dos pacientes com Síndrome Respiratória Aguda Grave (SRAG), que já estavam incluídos desde o início da pandemia, assim como acrescentou o critério clínico-epidemiológico para definição de casos confirmados.

Vigilância Epidemiológica de Chapecó- SC