

SIMPREVI

INSTITUTO DO SISTEMA MUNICIPAL DE
PREVIDÊNCIA DE CHAPECÓ

ASSEMBLEIA SIMPREVI PRESTAÇÃO DE CONTAS 2023



INSTITUTO DO SISTEMA MUNICIPAL DE PREVIDÊNCIA SIMPREVI

(LEI COMPLEMENTAR 131/2001)

DIRETORIA EXECUTIVA

Presidente

Gerente de Benefícios

Gerente Administrativo Financeiro

CONSELHO GESTÃO

**5 membros servidores
ativos**

1 membro aposentado

1 membro executivo

1 membro legislativo

1 membro sindicato

COMITÊ DE INVESTIMENTOS

5 membros

3 membros conselho gestão

1 membro conselho fiscal

Presidente SIMPREVI

CONSELHO FISCAL

1 membro aposentado

1 membro executivo

3 membros servidores ativos

EQUIPE DE TRABALHO SIMPREVI

1. Presidente: Delair Dall Igna

2. Gerência de Benefícios:

- **Juliana Reche**
- **Juliano Antonio Berto**

3. Gerência Administrativa Financeira

- **Vânia Cristina Machado Coelho**
- **Flávio José Mossmann**
- **Denise Tessaro**

4. Estagiárias:

- **Luiza Sampaio**
- **Maria Luiza Guarese Daniel**

SEGURADOS SIMPREVI 2023

- **Nº de aposentados 2023 = 1312**
- **Nº de pensionistas 2023= 264**
- **Nº de segurados 2023 (ativo) = 3.462**

TOTAL RECEITAS EXERCÍCIO 2023

R\$ 135.966.785,20

Contrib. Prev. Patronal	R\$	44.315.353,30
Parcelamentos	R\$	3.254.686,86
SUBTOTAL CONTR. PREV./ PARCELAMENTO/ PATRONAL	R\$	47.570.040,16
Contrib. Prev. Servidor	R\$	31.330.804,31
Contrib. Prev. Pensionistas	R\$	272.603,27
Contrib. Prev. Aposentados	R\$	4.602.534,05
Contrib Prev, Licença s/Venc.	R\$	73.783,65
SUBTOTAL CONTR. PREV. SERVIDOR/APOSENTADOS/PENSIONISTAS	R\$	36.279.725,28
Rendimentos	R\$	48.702.220,06
Outras Restituições	R\$	83.552,44
Dividendos	R\$	59.400,09
Compensação Previdenciária	R\$	3.271.847,17
SUBTOTAL - RENDIMENTO/COMPENSAÇÃO PREV./RESTITUIÇÕES	R\$	52.117.019,76
TOTAL RECEITA	R\$	135.966.785,20

TOTAL DA RECEITA 2023

R\$ 135.966.785,20

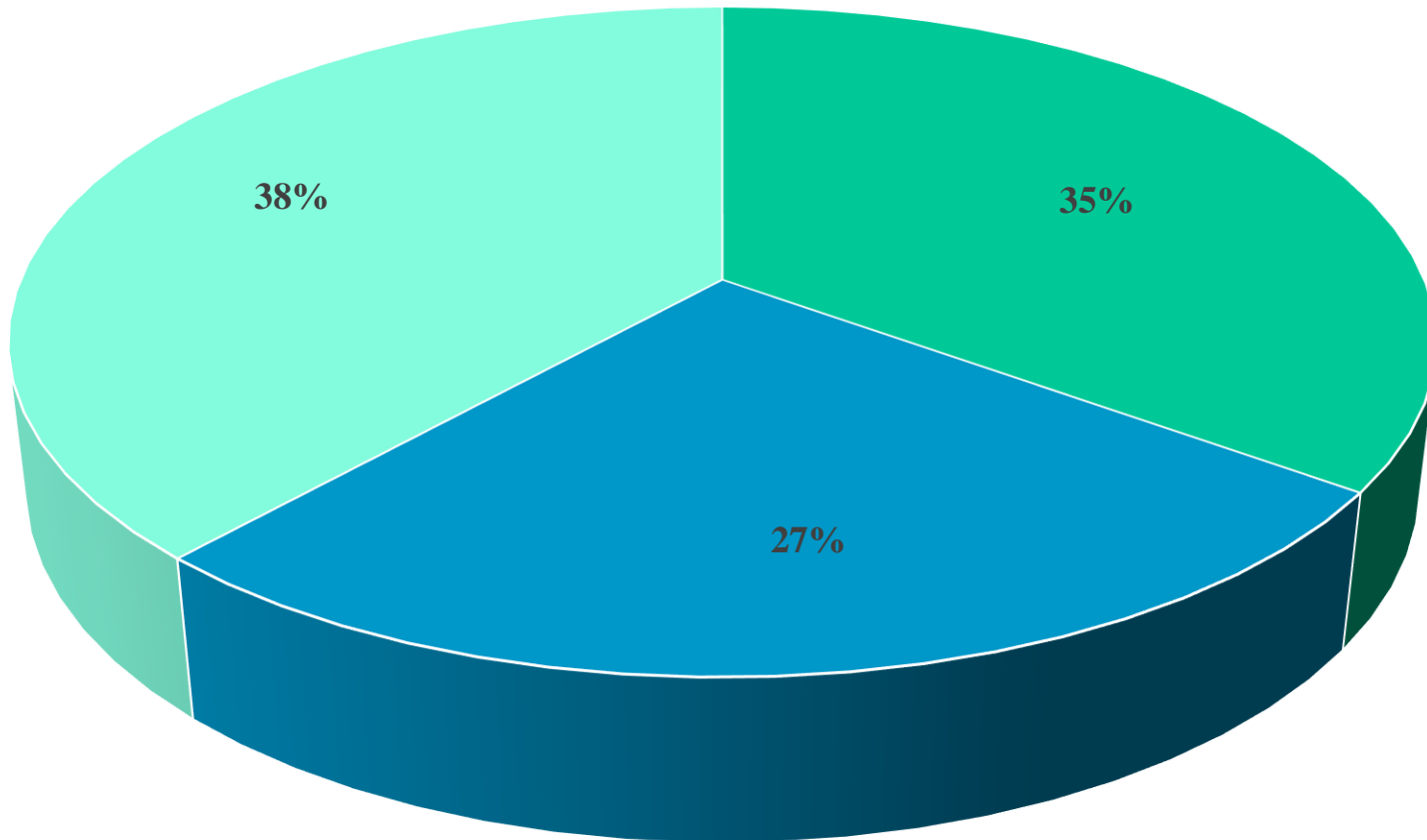

- SUBTOTAL CONTR. PREV./ PARCELAMENTO/ PATRONAL - 35%
- SUBTOTAL CONTR. PREV. SERVIDOR/APOSENTADOS/PENSIONISTAS - 27%
- SUBTOTAL - RENDIMENTO/COMPENSAÇÃO PREV./RESTITUIÇÕES - 38%

DESPESAS
EXERCÍCIO 2023

TOTAL DESPESAS EXERCÍCIO 2023

R\$ 102.837.735,27

Aposentadorias	R\$	88.854.905,61
Pensões	R\$	10.448.757,81
SUBTOTAL APOSENTADORIAS/PENSÕES	R\$	99.303.663,42
Sentenças judiciais/precatórios	R\$	1.250.176,46
Despesas compensação prev	R\$	225.055,39
SUBTOTAL DESPESAS PREVIDENCIÁRIAS	R\$	1.475.231,85
Pasep	R\$	934.453,07
Despesas administrativas	R\$	1.124.086,93
SUBTOTAL DESPESAS ADMINISTRATIVAS	R\$	2.058.540,00
TOTAL DA DESPESAS	R\$	102.837.435,27

TOTAL DA DESPESA 2023

R\$ 102.837.435,27

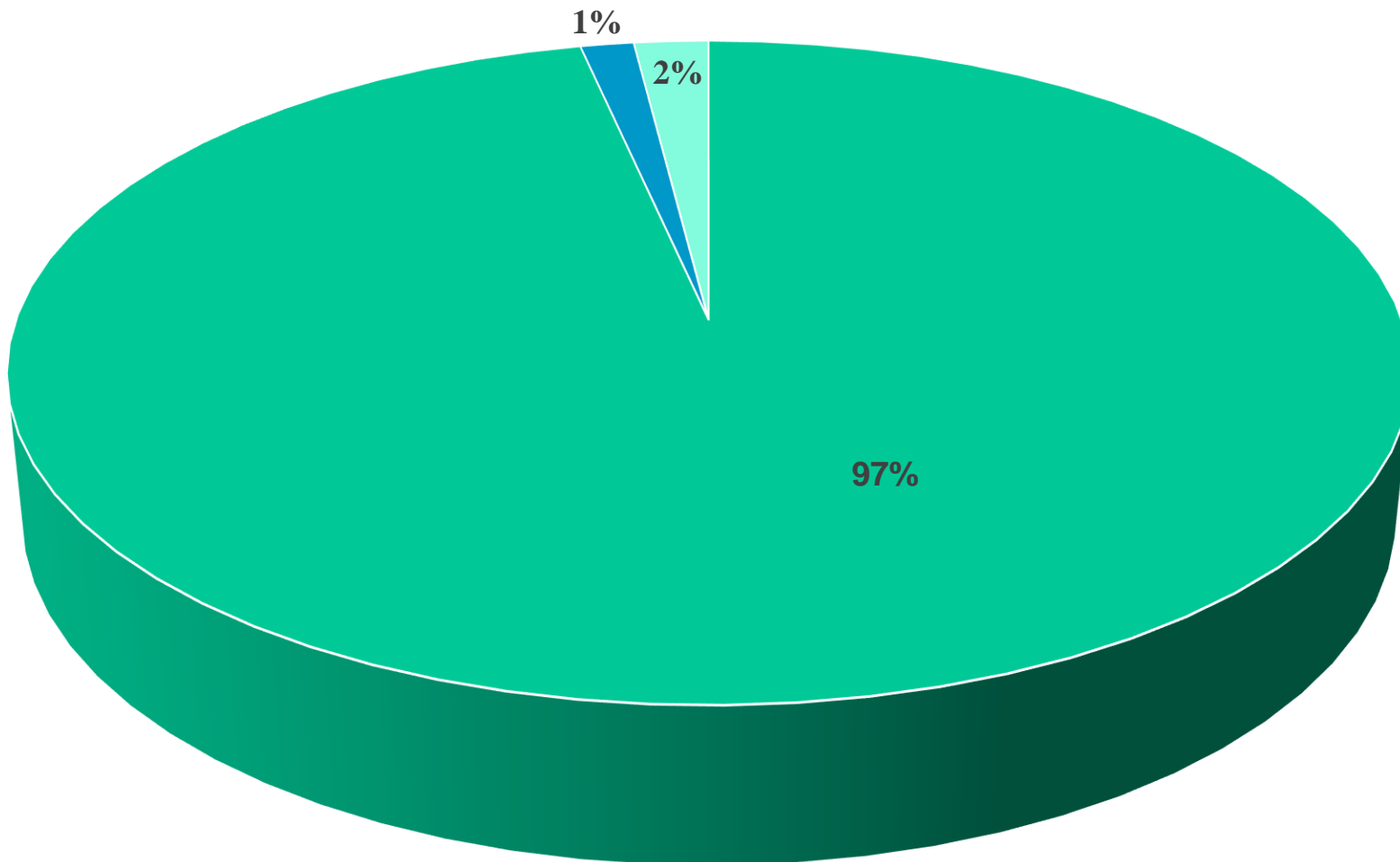

- SUBTOTAL APOSENTADORIAS/PENSÕES - 97%
- SUBTOTAL DESPESAS PREVIDENCIÁRIAS - 1%
- SUBTOTAL DESPESAS ADMINISTRATIVAS - 2%

EVOLUÇÃO APOSENTADORIAS/PENSÕES

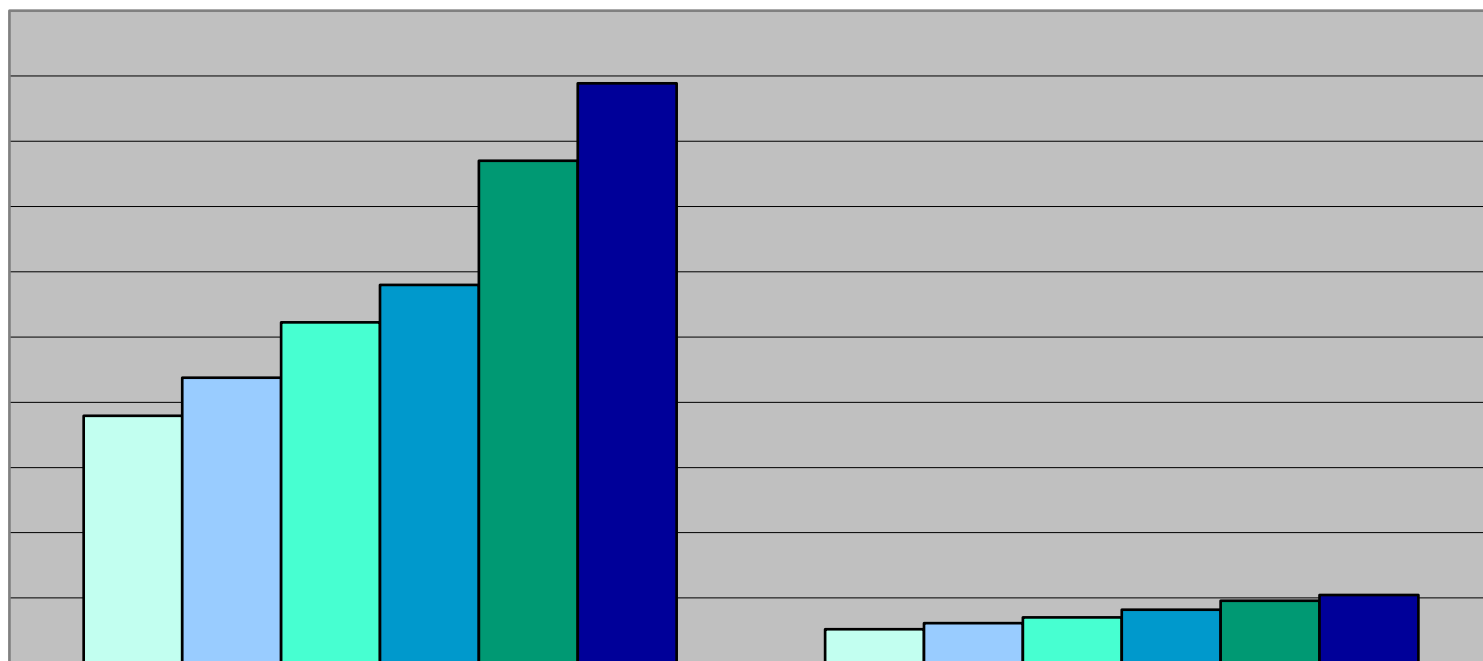

	aposentadorias	pensões
2018	R\$ 37.908.525,62	R\$ 5.194.650,83
2019	R\$ 43.735.978,26	R\$ 6.142.734,62
2020	R\$ 52.264.341,13	R\$ 7.025.744,77
2021	R\$ 57.986.117,15	R\$ 8.225.479,22
2022	R\$ 77.002.453,45	R\$ 9.597.485,87
2023	R\$ 88.854.905,61	R\$ 10.448.757,81

***SALDO FINANCEIRO E
RENTABILIDADE***

SALDO FINANCEIRO

<i>SALDO DEZEMBRO 2022</i>	<i>R\$ 368.649.216,29</i>
<i>RECEITA TOTAL EXERCÍCIO 2023</i>	<i>R\$ 135.966.785,20</i>
<i>DESPESA TOTAL EXERCÍCIO 2023</i>	<i>R\$ 102. 837.435,27</i>
<i>SALDO FINANCEIRO DEZEMBRO 2023</i>	<i>R\$ 401.778.566,22</i>
<i>SUPERÁVIT FINANCEIRO</i>	<i>R\$ 33.129.349,93</i>

EVOLUÇÃO SALDO FINANCEIRO

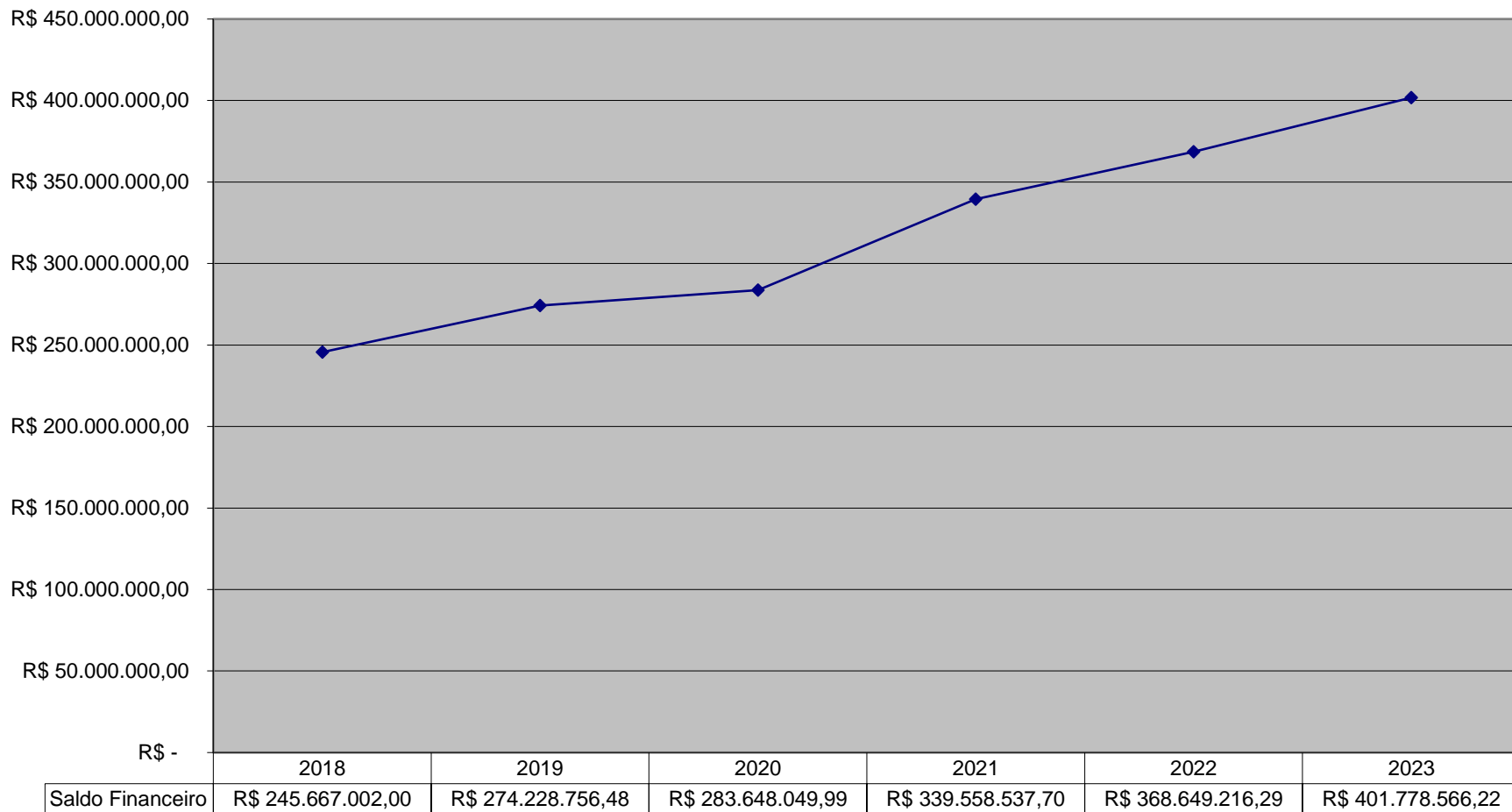

RENTABILIDADE CARTEIRA 2023

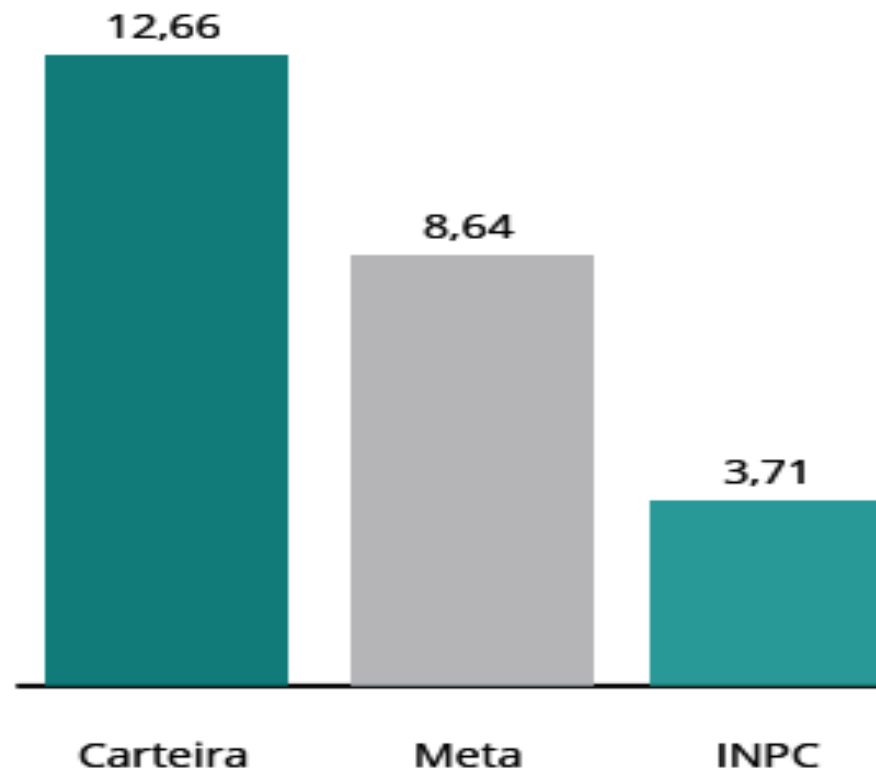

DISTRIBUIÇÃO DA CARTEIRA

POR SEGMENTO



■ Títulos Públicos 47,33%

■ Fundos de Renda Fixa 34,60%

■ Ativos de Renda Fixa 2,98%

■ Fundos de Renda Variável 10,57%

■ Investimentos no Exterior 3,09%

■ Fundos Multimercado 1,42%

■ Fundos Imobiliários 0,01%

CONTRIBUIÇÃO PREVIDENCIÁRIA

Exercício 2023	Ativos	Inativos	Pensionistas
% Contribuição Segurados	14	14*	14*
% Contribuição Patronal	18		

* Acima de 3 salários mínimos

*PARECER CONSELHO
FISCAL*

PARECER Nº 001/2024

O Conselho Fiscal do Instituto do Sistema Municipal de Previdência - SIMPREVI, no uso de suas atribuições legais que lhe confere o art. 89 da Lei Complementar Nº 131, de 05 de dezembro de 2001 que redefiniu o Sistema Municipal de Previdência, e em Reunião realizada em 28 de fevereiro de 2024, deliberou pela APROVAÇÃO do Balanço Anual do Exercício de 2023 (dois mil e vinte e três) do Instituto do Sistema Municipal de Previdência do Município de Chapecó – SIMPREVI, mediante as seguintes considerações:

1. Quanto aos objetivos do SIMPREVI, a Execução Orçamentária de 2023 ocorreu de acordo com os parâmetros legais, sendo que, os recursos financeiros foram utilizados com fins estritamente previdenciários e de acordo com os preceitos expressos no art. 40 da Constituição Federal, pela Lei Nº 9.717 de 27 de novembro de 1998 e alterações posteriores.
2. Quanto à arrecadação e consolidação da receita, verificou-se que a mesma foi repassada ao SIMPREVI conforme legislação.
3. Quanto à aplicação das reservas financeiras, constatamos que estas estão aplicadas conforme preceitua a Lei Complementar Nº 131, de 05 de dezembro de 2001, a Política de Investimento de 2023, Resolução CMN nº 4.963, de 25 de novembro de 2021 e pela Portaria MTP nº 1.467, de 02 de junho de 2022 e alterações, levando em consideração, os princípios de risco, segurança, rentabilidade, solvência, liquidez, motivação, transparência e adequação à natureza de suas obrigações.

Ressalva-se que, de acordo com o Relatório de Avaliação Atuarial, é necessário implementar o Plano de Custeio para equacionar o Déficit Atuarial apontado.

Chapecó (SC) 28 de fevereiro de 2024.

LUZITÂNIA BOFF

Presidente do Conselho Fiscal do SIMPREVI

***OBRIGADA PELA
ATENÇÃO!!***